

財務情報に関する説明資料について

(1) 財務状況を全般的に説明する資料

1. 資金収支計算書について

資金収支計算書は、当該年度の諸活動に対応する収入および支出の内容を明らかにするとともに、期首と期末の支払資金残高を比較するもので、企業の資金繰り表に相当します。

収入の部、支出の部の合計額は、ともに 15,253 百万円（前年比+326 百万円）となりました。主な科目では、学生生徒等納付金収入が 2,198 百万円（前年比+126 百万円）、人件費支出が 1,488 百万円（前年比△29 百万円）、教育研究経費支出が 524 百万円（前年比+5 百万円）、管理経費支出が 179 百万円（前年比+1 百万円）で、翌年度繰越支払資金は 10,356 百万円（前年比+39 百万円）となりました。

2. 活動区分資金収支計算書について

活動区分資金収支計算書は、資金収支を 3つの活動区分（教育活動、施設整備等活動、その他の活動）に分けて明示したものです。

教育活動資金収支は+906 百万円、施設整備等活動収支は△374 百万円（第 2号基本金引当特定資産繰入支出 200 百万円他）、その他の活動収支は△493 百万円（有価証券売却収入 400 百万円に対し有価証券購入支出 614 百万円、特定金銭信託購入支出 303 百万円による）となりました。

3. 事業活動資金収支計算書について

事業活動収支計算書は、企業会計の損益計算書に相当するもので、①教育活動収支、②教育活動外収支、③特別収支の 3分野ごとに収支差額が明示されております。

教育活動収支は+367 百万円、教育活動外収支は+24 百万円、経常収支差額は+391 百万円で前年比+60 百万円となりました。特別収支は+46 百万円で、基本金組入前当年度収支差額は 437 百万円（前年比+69 百万円）となりました。

4. 貸借対照表について

貸借対照表は、学校法人の会計年度末の財務状態を表すものです。令和 3 年度末（令和 4 年 3 月 31 日）の貸借対照表の概要は次のとおりです。

①資産の部

前年比 427 百万円増加し、49,515 百万円となりました。

②負債の部

未払金の減少により前年比 11 百万円減少し、751 百万円となりました。

③純資産の部

基本金は 36,787 百万円で前年比 342 百万円増加しました。繰越収支差額は 11,977 百万円で前年比 95 百万円増加しました。基本金と繰越収支差額の合計額である純資産の部は、前年比 437 百万円増加し 48,764 百万円となりました。

(2) 各科目の説明

資金収支計算書記載科目

収入の部	
学生生徒等納付金収入	授業料・入学金・実験実習料・施設設備費資金の収入
手数料収入	入学検定料・試験料・証明書手数料の収入
寄附金収入	一般寄附金の収入（使途を指定しない寄附金）
補助金収入	国庫補助金・地方公共団体補助金
資産運用収入	有価証券等の運用利益・学校法人所有施設利用料の収入
資産売却収入	有価証券売却の収入
付随事業・収益事業収入	補助活動事業の収入（売店・寄宿舎等教育活動に付随する活動事業の収入）
受取利息・配当金収入	預金等利息の収入
雑収入	私立大学退職金財団交付金・栃木県私学退職金社団交付金収入および雑収入
前受金収入	翌年度分の入学金・授業料・実験実習料・施設費等当年度に納入された収入
その他の収入	施設充実引当特定預金からの繰入収入・前期末未収入金・預り金・立替金回収収入
資金収入調整勘定	収入として計上したが、未収となっている期末未収入金や前受金として前年度まで受け入れた収入を、当年度に本来の科目に計上した前期末前受金等を調整する科目で、マイナス表示されます。
支出の部	
人件費支出	教員・職員・役員・退職金支出
教育研究経費支出	教育研究活動等に支出する経費
管理経費支出	教育研究活動等以外に支出する経費
設備関係支出	教育研究用機器備品・図書等
施設関係支出	土地・建物・構築物等
資産運用支出	有価証券購入支出・施設充実引当特定預金への繰入支出
その他の支出	資産に計上する支出、前期末未払金・預り金・前払金・立替金・敷金支出
資金支出調整勘定	期末未払金・前期末前払金

事業活動収支計算書記載科目

収入の部	
事業活動収入	学生生徒等納付金・手数料・寄附金・経常費等補助金・付随事業収入・雑収入等収入のうち負債とならず自己資金となる収入
事業活動支出	人件費・教育研究経費・管理経費等の支出
教育活動収支	会議費・報酬・手数料・減価償却額・雑費等
教育活動外収支	事業活動収入・事業活動支出（受取利息・配当金等）
特別収支	その他の特別収入・資産処分差額等
資産処分差額	不動産などを売却し、その代価が帳簿残高を下回った場合、その差額を計上。また建物・構築物などの取壊しや、使用不能になった機器備品を除却処分した場合、処分時点の帳簿残高。
徴収不能額	授業料等の徴収未納額
基本金組入額	学校法人が諸活動の計画に基づき、教育研究の維持・充実に必要な資産を継続的に保持するための金額であり、帰属収入から組入れた金額で、第1号から第4号基本金があります。
第1号基本金	施設・設備の取得した固定資産額
第2号基本金	将来取得予定固定資産にあてる金銭等
第3号基本金	基金として継続的に保持・運用する金銭等
第4号基本金	恒常的に保持すべき資金

貸借対照表記載勘定科目

固定資産	有形固定資産（土地・建物・構築物・教育研究用機器備品・管理用機器備品・図書・車両・建設仮勘定） 特定資産（第2号基本金引当特定資産・退職給与引当特定資産・施設充実引当特定資産・施設償却引当特定資産） その他の固定資産（長期預け金・電話加入権・有価証券・敷金・施設利用権・温泉権・ソフトウェア）
流動資産	現金預金・未収入金・貯蔵品・前払金・立替金・仮払金
固定負債	役員退職給与引当金・退職給与引当金
流動負債	未払金・前受金・預り金

(3) 経年推移の状況

資金収支計算書

(単位 円)

収入の部	平成29年度	平成30年度	令和元年度	令和2年度	令和3年度
学生生徒等納付金収入	1,951,849,355	1,896,420,240	1,960,092,285	2,073,819,600	2,197,969,420
手数料収入	79,043,844	77,260,776	76,657,650	72,629,530	72,105,382
寄附金収入	52,701,727	43,360,426	47,050,485	43,910,561	47,716,628
補助金収入	710,112,100	722,252,395	700,777,306	752,838,498	749,203,632
国庫補助金収入	12,521,000	23,392,000	15,789,000	62,288,450	53,749,500
地方公共団体補助金収入	697,591,100	698,860,395	684,988,306	690,550,048	695,454,132
付随事業・収益事業収入	35,896,746	34,162,974	27,046,729	26,491,956	23,743,385
受取利息・配当金収入	21,173,955	18,121,904	40,870,899	53,573,766	23,547,507
雑収入	123,276,802	57,840,095	34,646,471	99,066,942	62,891,312
前受金収入	364,580,000	344,400,000	399,380,000	402,682,500	401,100,800
その他の収入	1,782,201,042	1,330,773,383	1,561,080,341	1,432,792,407	1,449,676,286
資金収入調整勘定	△ 499,894,778	△ 394,567,399	△ 386,851,958	△ 530,101,880	△ 492,339,113
前年度繰越支払資金	9,467,044,573	9,603,578,982	9,486,048,026	10,199,850,909	10,316,903,205
収入の部合計	15,477,450,606	13,978,782,505	14,960,393,218	14,930,785,384	15,253,383,682

支出の部	平成29年度	平成30年度	令和元年度	令和2年度	令和3年度
人件費支出	1,486,167,746	1,408,996,201	1,527,771,031	1,514,966,038	1,487,602,245
教育研究経費支出	391,912,310	426,889,269	474,429,187	528,414,066	523,855,843
管理経費支出	177,012,742	192,599,310	195,658,498	189,893,470	178,658,631
施設関係支出	393,157,964	261,446,590	31,056,188	20,678,900	38,764,539
設備関係支出	71,203,835	80,959,274	76,160,282	135,482,209	180,095,429
資産運用支出	1,703,522,516	808,999,462	913,856,484	924,270,291	1,116,755,148
その他の支出	1,803,080,854	1,369,216,022	1,584,187,752	1,433,200,232	1,463,311,047
(予備費)	0	0	0	0	0
資金支出調整勘定	△ 152,186,343	△ 56,371,649	△ 42,577,113	△ 133,023,027	△ 91,685,797
翌年度繰越支払資金	9,603,578,982	9,486,048,026	10,199,850,909	10,316,903,205	10,356,026,597
支出の部合計	15,477,450,606	13,978,782,505	14,960,393,218	14,930,785,384	15,253,383,682

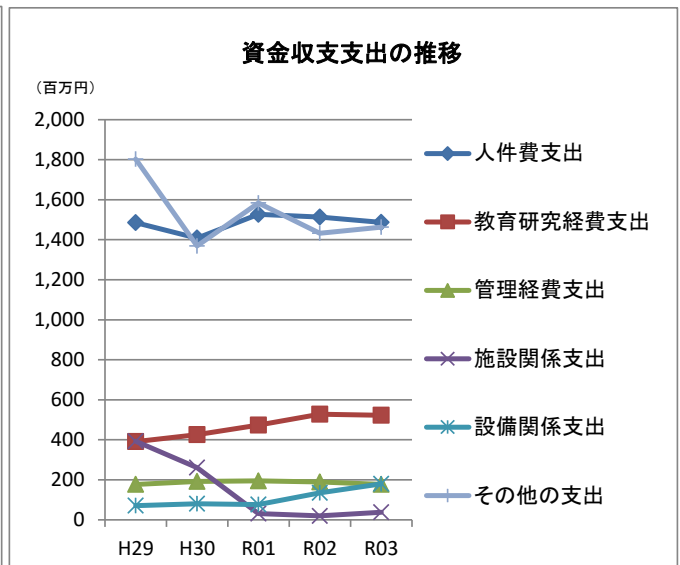
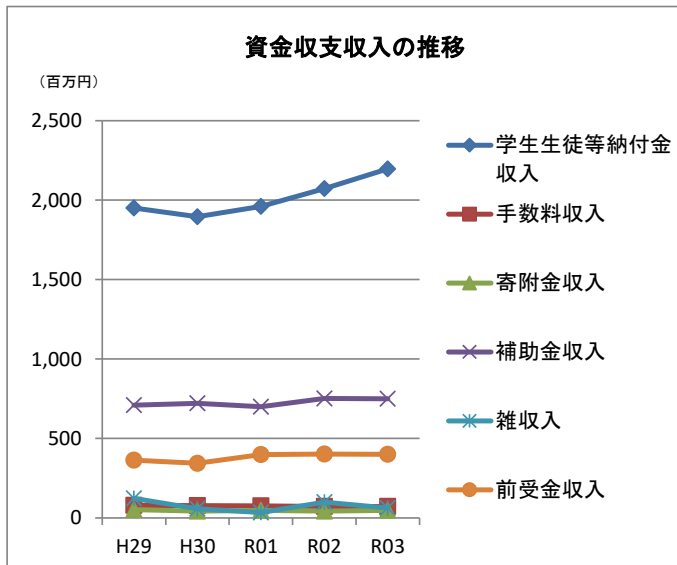

事業活動収支計算書

(単位 円)

科 目		平成29年度	平成30年度	令和元年度	令和2年度	令和3年度
教育活動収入の部	学生生徒等納付金	1,951,849,355	1,896,420,240	1,960,092,285	2,073,819,600	2,197,969,420
	手数料	79,043,844	77,260,776	76,657,650	72,629,530	72,105,382
	寄附金	51,501,727	43,360,426	47,050,485	43,910,561	47,782,628
	経常費等補助金	707,334,100	722,252,395	696,046,306	718,995,498	712,291,632
	国庫補助金	9,743,000	23,392,000	11,058,000	48,004,450	49,069,500
	地方公共団体補助金	697,591,100	698,860,395	684,988,306	670,991,048	663,222,132
	付随事業収入	35,626,746	33,892,974	26,776,729	26,221,956	23,608,386
	雑収入	126,957,619	59,335,636	106,724,896	102,985,899	64,230,238
	教育活動収入計	2,952,313,391	2,832,522,447	2,913,348,351	3,038,563,044	3,117,987,686
	事業活動支出の部	科 目				
人件費		1,503,431,589	1,425,306,945	1,552,545,458	1,545,546,806	1,521,255,551
教育研究経費		856,233,768	916,731,897	1,016,339,888	1,025,404,580	1,032,276,293
管理経費		192,502,208	208,927,370	213,355,419	199,641,376	197,845,179
教育活動支出計		2,552,420,965	2,550,966,212	2,782,314,565	2,770,655,762	2,751,377,023
教育活動収支差額	399,892,426	281,556,235	131,033,786	267,907,282	366,610,663	
教育活動外収入の部	科 目					
	受取利息・配当金	21,173,955	18,121,904	40,870,899	53,573,766	23,547,507
	その他の受取利息・配当金	21,173,955	18,121,904	40,870,899	53,573,766	23,547,507
	教育活動外収入計	21,173,955	18,121,904	40,870,899	53,573,766	23,547,507
教育活動外収支差額	21,173,955	18,121,904	40,870,899	53,573,766	23,547,507	
経常収支差額	421,066,381	299,678,139	171,904,685	321,481,048	390,158,170	
特別収支	科 目					
	資産売却差額	127,499,000	39,999	13,011,299	3,230,595	687,549
	その他の特別収入	4,359,283	1,569,170	6,456,723	35,949,969	48,432,536
	現物寄付	381,283	1,569,170	1,725,723	2,106,969	11,520,536
	施設設備補助金	2,778,000	0	4,731,000	33,843,000	36,912,000
	特別収入計	131,858,283	1,609,169	19,468,022	39,180,564	49,120,085
	科 目					
	資産処分差額	104,609,007	131,534,140	42,937,659	1,803,682	2,741,706
	固定資産処分差額	104,609,007	131,534,140	42,937,659	1,803,682	2,741,706
	その他の特別支出		26,561,700			
特別支出計	104,609,007	158,095,840	42,937,659	1,803,682	2,741,706	
特別収支差額	27,249,276	△ 156,486,671	△ 23,469,637	37,376,882	46,378,379	
〔予 備 費〕						
基本金組入前当年度収支差額	448,315,657	143,191,468	148,435,048	358,857,930	436,536,549	
基本金組入額合計	△ 589,378,982	△ 216,772,589	△ 251,919,187	△ 1,384,856,551	△ 341,984,579	
当年度収支差額	△ 141,063,325	△ 73,581,121	△ 103,484,139	△ 1,025,998,621	94,551,970	
前年度繰越収支差額	11,622,993,664	11,481,930,339	11,581,309,758	11,565,378,270	11,881,629,538	
翌年度繰越収支差額	11,481,930,339	11,581,309,758	11,565,378,270	11,881,629,538	11,976,181,508	
(参考)						
事業活動収入計	3,105,345,629	2,852,253,520	2,973,687,272	3,131,317,374	3,190,655,278	
事業活動支出計	2,657,029,972	2,709,062,052	2,825,252,224	2,772,459,444	2,754,118,729	

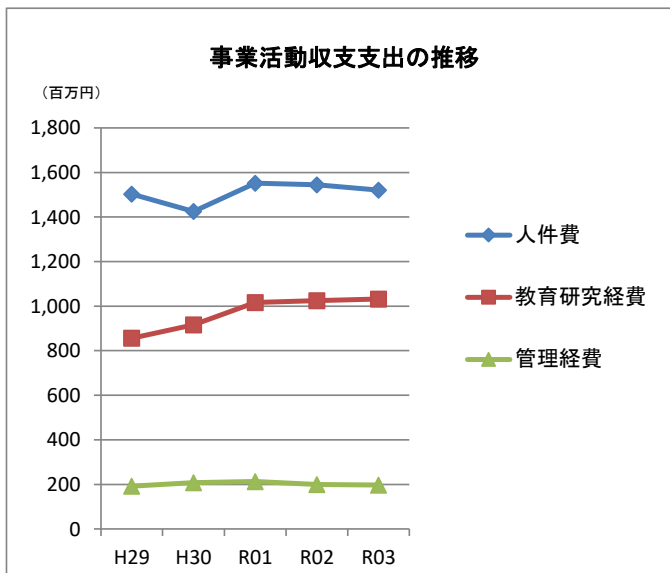
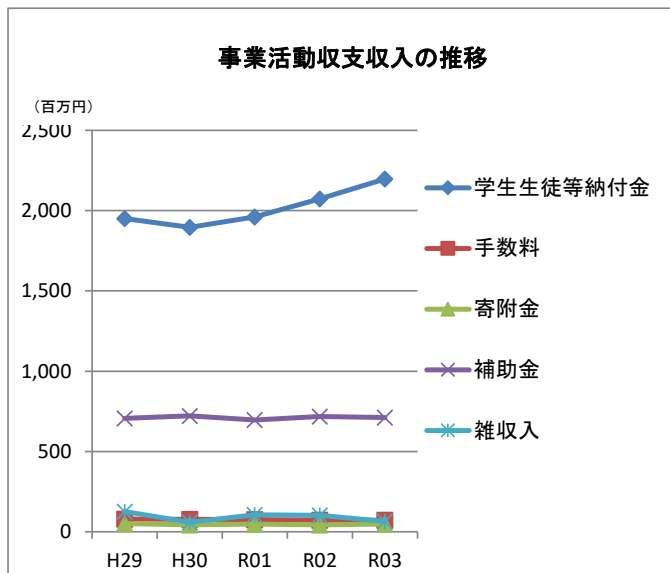

貸借対照表
資産の部

(単位 円)

科 目	平成29年度	平成30年度	令和元年度	令和2年度	令和3年度
固定資産	38,696,878,336	38,939,807,592	38,359,389,736	38,626,391,722	39,049,926,469
有形固定資産	20,727,329,033	20,399,353,791	19,912,496,480	19,561,987,915	19,269,519,363
土地	8,210,736,802	8,066,076,049	8,060,676,049	8,060,676,049	8,060,498,361
建築物	10,847,007,816	10,503,433,523	10,289,216,738	9,957,314,925	9,614,701,159
構築物	876,599,842	814,581,618	750,829,035	688,921,685	644,395,136
教育研究用機器備品	288,119,982	274,445,913	323,235,400	374,355,076	449,295,469
管理用機器備品	51,271,724	46,574,791	44,334,892	33,115,241	34,299,354
図書	453,387,584	440,720,731	440,093,516	444,668,615	448,053,677
車輜	205,283	5,285,376	4,110,850	2,936,324	5,879,207
建設仮勘定	0	245,235,790	0	0	12,397,000
特定資産	7,500,000,000	7,500,000,000	7,600,000,000	7,800,000,000	8,000,000,000
その他の固定資産	10,469,549,303	11,040,453,801	10,846,893,256	11,264,403,807	11,780,407,106
流動資産	9,729,828,045	9,529,404,984	10,251,119,891	10,462,158,909	10,464,370,306
現金預金	9,603,578,982	9,486,048,026	10,199,850,909	10,316,903,205	10,356,026,597
未収入金	117,502,278	29,987,399	42,451,958	130,721,880	89,656,613
貯蔵品	215,000	215,000	0	6,724,300	22,000
前払金	6,211,517	11,782,340	8,817,024	6,716,074	18,665,096
立替金	0	0	0	1,093,450	0
預け金	0	1,372,219	0	0	0
資産の部合計	48,426,706,381	48,469,212,576	48,610,509,627	49,088,550,631	49,514,296,775

負債・純資産の部

科 目	平成29年度	平成30年度	令和元年度	令和2年度	令和3年度
固定負債	217,667,890	229,962,373	180,137,655	205,959,226	246,699,606
流動負債	532,798,624	419,818,868	462,505,589	555,867,092	504,336,307
未払金	146,968,108	52,680,852	36,947,659	125,585,031	76,543,723
前受金	364,580,000	344,400,000	399,380,000	402,682,500	401,100,800
預り金	21,250,516	22,738,016	26,177,930	27,599,561	26,691,784
負債の部合計	750,466,514	649,781,241	642,643,244	761,826,318	751,035,913
基本金	36,194,309,528	36,238,121,577	36,402,488,113	36,445,094,775	36,787,079,354
第1号基本金	30,139,103,033	30,180,871,834	30,146,692,050	29,989,298,712	30,143,680,291
第2号基本金	5,897,206,495	5,899,249,743	6,097,796,063	6,297,796,063	6,485,399,063
第4号基本金	158,000,000	158,000,000	158,000,000	158,000,000	158,000,000
繰越収支差額	11,481,930,339	11,581,309,758	11,565,378,270	11,881,629,538	11,976,181,508
純資産の部合計	47,676,239,867	47,819,431,335	47,967,866,383	48,326,724,313	48,763,260,862
負債及び純資産の部合計	48,426,706,381	48,469,212,576	48,610,509,627	49,088,550,631	49,514,296,775
減価償却額の累計額の合計額	9,488,949,463	9,942,258,771	10,344,350,597	10,541,296,508	11,004,625,287
基本金未繰入額	17,592,588	7,422,471	3,783,263	854,188	10,953,800

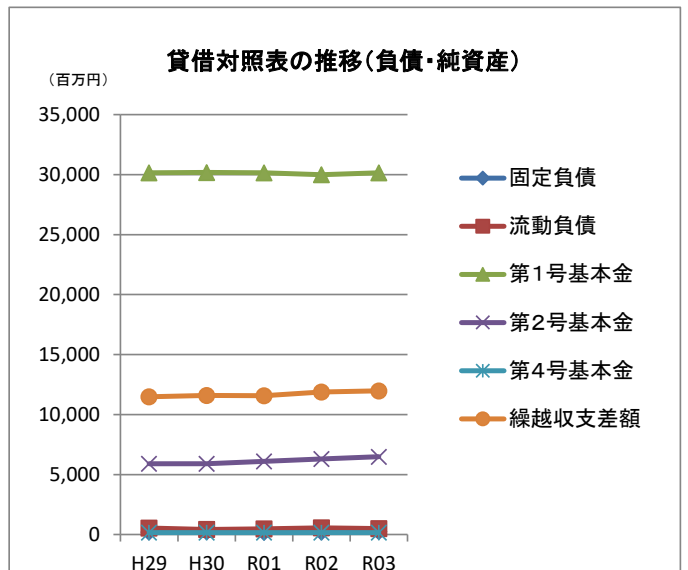
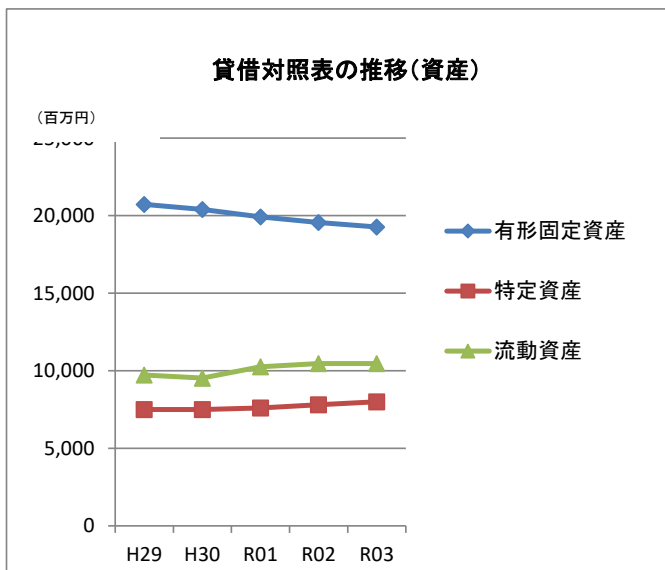

(4) 主な財務比率表

分類	区分		H29年度	H30年度	R01年度	R02年度	R03年度
	比率						
貸借対照表	繰越収支差額構成比率	繰越収支差額	23.7%	23.9%	23.8%	24.2%	24.2%
		負債+純資産					
	固定比率	固定資産	81.2%	81.4%	80.0%	79.9%	80.1%
		純資産					
	固定長期適合率	固定資産	80.8%	81.0%	79.7%	79.6%	79.7%
		純資産+固定負債					
	流動比率	流動資産	1826.2%	2269.9%	2216.4%	1882.1%	2074.9%
		流動負債					
	総負債比率	総負債	1.5%	1.3%	1.3%	1.6%	1.5%
総資産							
負債比率	総負債	1.6%	1.4%	1.3%	1.6%	1.5%	
	純資産						
前受金保有率	現金預金	2634.1%	2754.4%	2553.9%	2562.0%	2581.9%	
	前受金						
基本金比率	基本金	100.0%	100.0%	100.0%	100.0%	100.0%	
	基本金要組入額						
事業活動収支計算書	人件費比率	人件費	50.6%	50.0%	52.6%	50.0%	48.4%
		経常収入					
	教育研究経費比率	教育研究経費	28.8%	32.2%	34.4%	33.2%	32.9%
		経常収入					
	管理経費比率	管理経費	6.5%	7.3%	7.2%	6.5%	6.3%
		経常収入					
	基本金組入後収支比率	事業活動支出	105.6%	102.8%	103.8%	158.7%	96.7%
		事業活動収入-基本金組入額					
	学生生徒等納付金比率	学生生徒等納付金	65.6%	66.5%	66.3%	67.1%	70.0%
		経常収入					
寄付金比率	寄付金	1.7%	1.5%	1.6%	1.4%	1.5%	
	事業活動収入						
補助金比率	補助金	22.8%	25.3%	23.4%	23.0%	22.3%	
	事業活動収入						
基本金組入率	基本金組入額	19.0%	7.6%	8.5%	44.2%	10.7%	
	事業活動収入						
経常収支差額比率	経常収支差額	14.2%	10.5%	5.8%	10.4%	12.4%	
	経常収入						
教育活動収支差額比率	教育活動収支差額	13.5%	9.9%	4.5%	8.8%	11.8%	
	教育活動収入計						

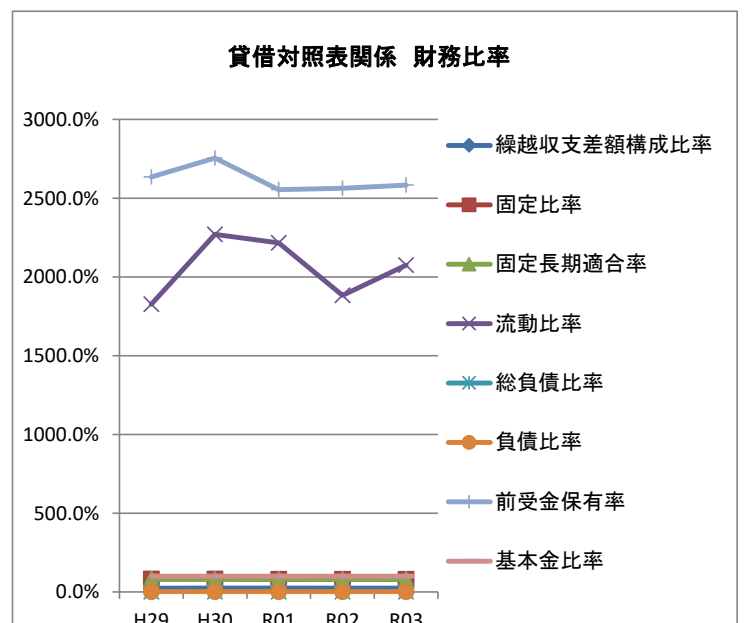
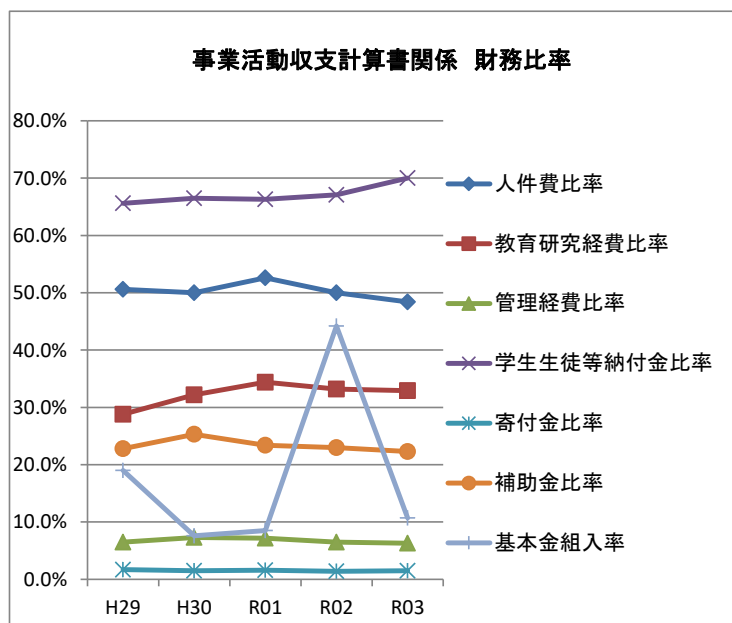

(5) 学校法人会計の特徴及び企業会計との違い

学校法人は教育・研究活動を目的としているため、一般企業のように営利を目的としていません。そのため学校法人会計は企業のように損益重視ではなく、収支バランスを重視しています。

学校法人須賀学園の会計では、「学校法人会計基準」に基づき、以下の三種類の計算書類を作成しています。

資金収支計算書

資金収支計算は「毎会計年度、当該会計年度の諸活動に対応するすべての収入及び支出の内容並びに当該会計年度における支払資金（現金及びいつでも引き出すことができる預貯金をいう。）の収入及び支出のてん末を明らかにするため」（学校法人会計基準第6条）に行うもので、企業会計でいうキャッシュフロー計算書に相当します。

活動区分資金収支計算書

活動区分資金収支計算書は、資金収支を3つの活動区分（教育活動、施設整備等活動、その他の活動）に分けて明示したものです。

事業活動収支計算書

事業活動収支計算は当該会計年度の活動に対応する事業活動収入と事業活動支出の内容及び基本金組入後の均等の状態を明らかにして、学校法人の経営状況を表しています。

貸借対照表

基本金・資産・負債および収支差額を表し、当該年度末における財政状態(ストック)を表したものです。企業会計の資本の部に相当します。